Silber tendiert wieder Richtung Süden

22.07.2021 | Christian Kämmerer

Der Silberpreis zeigt sich im großen Bild durchaus behauptet gegenüber dem Goldpreis. Auf Tageschartbasis deutet sich jedoch kurzfristig eine weitere Verlustwelle an, sodass Silber unterhalb der jüngst aufgegebenen Unterstützung von 25,55 USD, zunächst weiter in Richtung 23,75 USD zurückfallen dürfte. Im Ausdehnungsfall wäre sogar ein Test des Unterstützungslevels bei 22,45 USD denkbar - allerdings dies eben nur im Falle einer Korrekturausdehnung zu erwarten wäre.

Sollte sich Silber hingegen zuvor gen Norden orientieren und dabei über 25,55 USD per Tagesschluss ansteigen, erscheinen vielmehr wieder anziehende Preise bis 26,60 USD und darüber 27,70 USD denkbar.

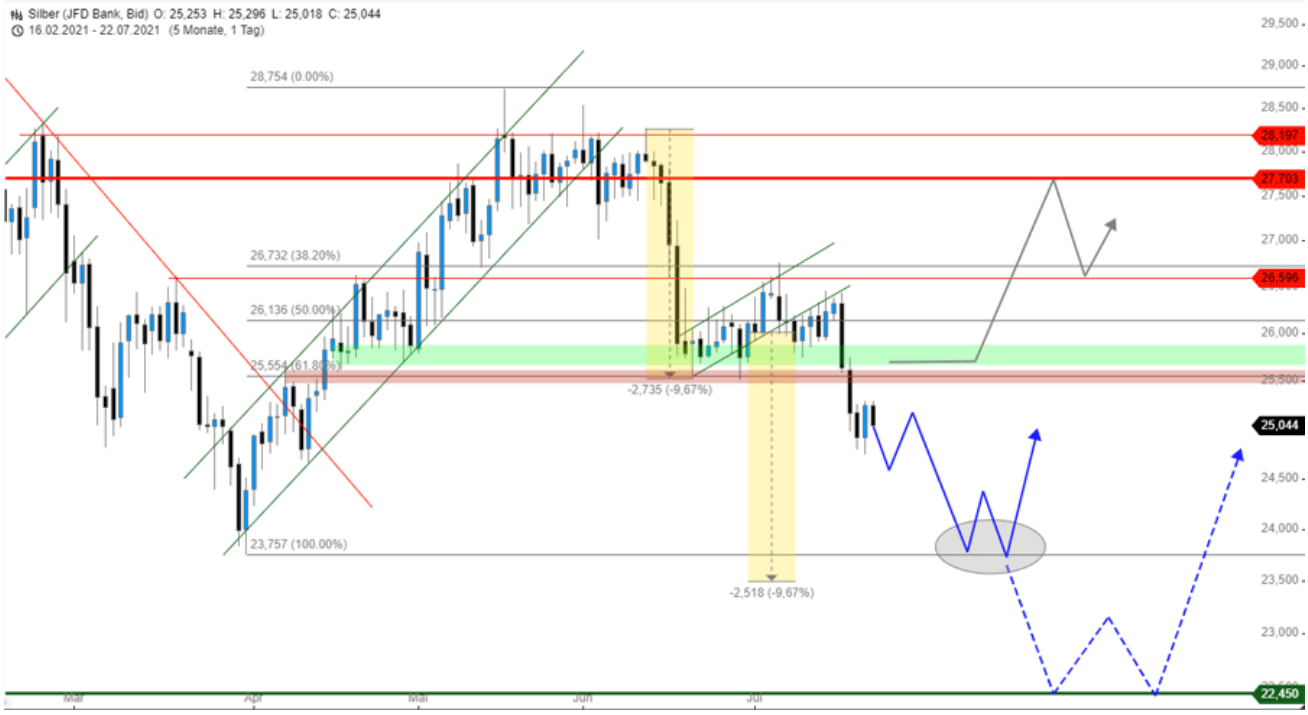

Quelle Charts: Tradesignal Web Edition

© Christian Kämmerer
Head of German Speaking Markets
www.jfdbank.com

Offenlegung gemäß § 34b WpHG wegen möglicher Interessenkonflikte: Der Autor ist in den besprochenen Wertpapieren bzw. Basiswerten derzeit investiert.

Dieser Artikel stammt von Rohstoff-Welt.de
Die URL für diesen Artikel lautet:
https://www.rohstoff-welt.de/news/78475--Silber-tendiert-wieder-Richtung-Sueden.html

Für den Inhalt des Beitrages ist allein der Autor verantwortlich bzw. die aufgeführte Quelle. Bild- oder Filmrechte liegen beim Autor/Quelle bzw. bei der vom ihm benannten Quelle. Bei Übersetzungen können Fehler nicht ausgeschlossen werden. Der vertretene Standpunkt eines Autors spiegelt generell nicht die Meinung des Webseiten-Betreibers wieder. Mittels der Veröffentlichung will dieser lediglich ein pluralistisches Meinungsbild darstellen. Direkte oder indirekte Aussagen in einem Beitrag stellen keinerlei Aufforderung zum Kauf-/Verkauf von Wertpapieren dar. Wir wehren uns gegen jede Form von Hass, Diskriminierung und Verletzung der Menschenwürde. Beachten Sie bitte auch unsere AGB/Disclaimer!

Die Reproduktion, Modifikation oder Verwendung der Inhalte ganz oder teilweise ohne schriftliche Genehmigung ist untersagt!
Alle Angaben ohne Gewähr! Copyright © by Rohstoff-Welt.de -1999-2026. Es gelten unsere AGB und Datenschutzrichtlinen.