Goldcorp Inc. - Ist hier noch was zu erwarten?

12.06.2014 | Christian Kämmerer

Die Kursschwäche seit Mitte März hinsichtlich des kanadischen Minenunternehmens Goldcorp Inc. fand erst in der vorangegangenen Woche am 3. Juni bei 22,68 USD ihr Ende. Seither zieht es die Aktie wieder nach oben und doch erweckt der Chart wenig Aussichtsreiches. Doch bekanntlich stirbt die Hoffnung ja auch zuletzt und so wollen wir die Optionen der zukünftigen Entwicklungen im Nachgang unter der charttechnischen Lupe betrachten.

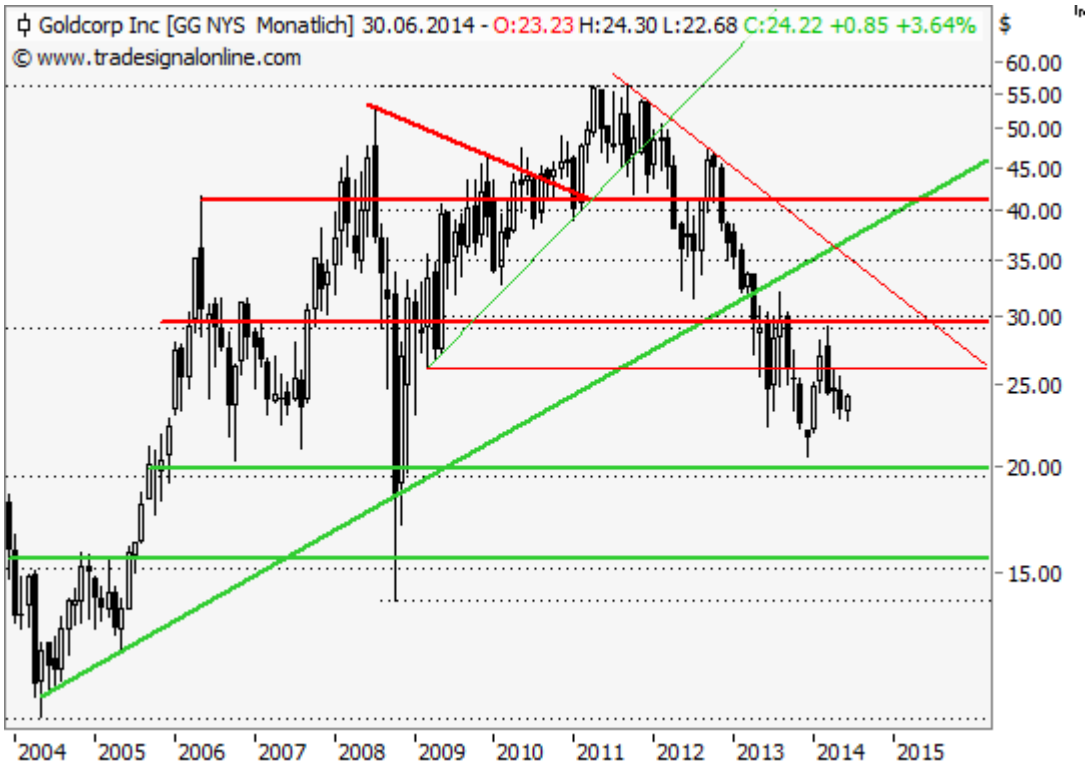

Quelle Charts: Tradesignal Web Edition

Quelle Charts: StockCharts.com

Fazit:

Der Auftrieb vom Dienstag und auch die gestrige Fortsetzung um 1,25% ließ die Aktie über den kurzfristigen Abwärtstrend seit März ansteigen. Sollte daher die Kraft der Käufer weiter anhalten, könnte sich mit dem Anstieg über den gleitenden 200-Tage-Durchschnitts (SMA - aktuell bei 24,85 USD) eine weitere Perspektive auf der Oberseite erschließen. Neben Kurssteigerungen bis 26,10 USD wäre im weiteren Verlauf durchaus mit Zugewinnen bis zum Widerstand bei 29,70 USD zu rechnen. Doch bedarf es in diesem Kontext natürlich auch eines starken Goldpreises, um letzteres Level zu attackieren.

Eine gegenteilige Entwicklung sollte man bei Kursen unter 22,68 USD erwarten. Ein neues Mehrmonatstief wäre gleichzusetzen mit einer zu erwartenden Bewegung bis hin zum Tief vom Dezember 2013 bei 20,54 USD. Das Ende der Talfahrt dürfte dann natürlich auch noch nicht erreicht sein, so dass man mit einem Test der runden 20,00-USD-Marke rechnen sollte. Die Zone von 20,00 bis 21,00 USD diente bereits seit 2006 als Umkehrpunkt des Kurses und so darf man für den Fall einer solchen Abwertung gespannt sein, ob dies erneut gelingt. Die Chancen einer Erholung oder wenigstens temporären Stabilisierung in diesem Bereich erscheinen jedenfalls erhöht.

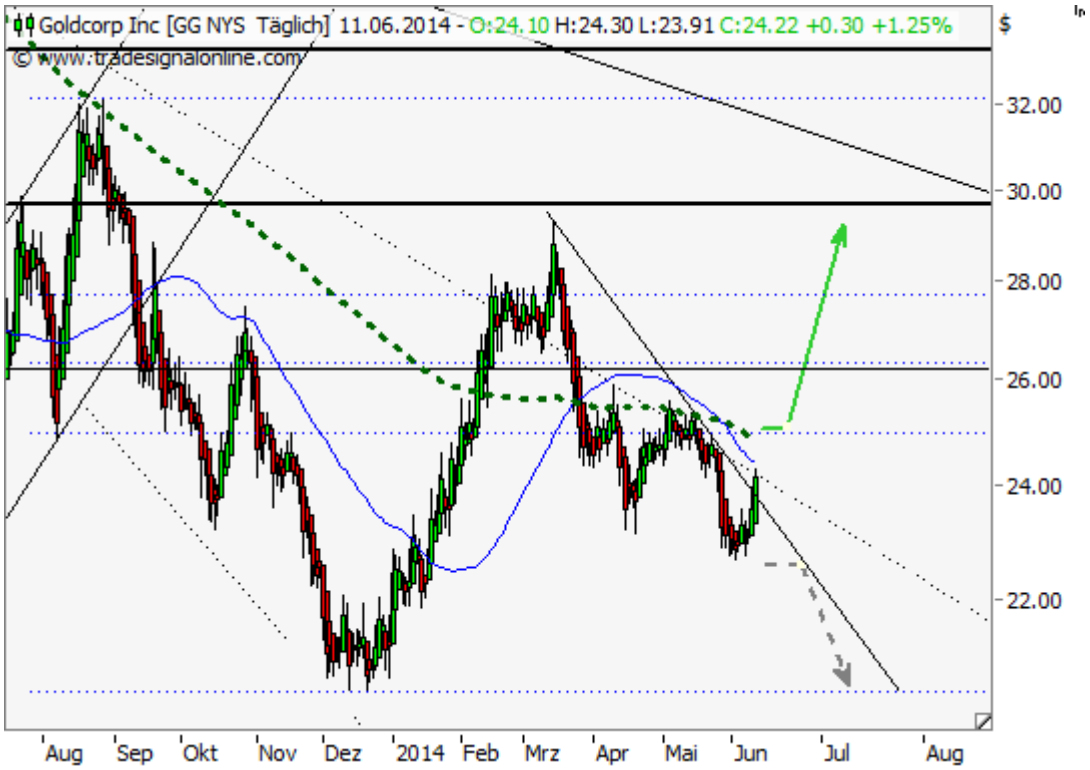

Quelle Charts: Tradesignal Web Edition

Long Szenario:

Bleiben die Bullen nunmehr am Ball und ziehen den Kurse der Aktie über das Level des SMA200 bei derzeit 24,85 USD hinaus, sollte man sich auf einen Anlauf bis zum Kursniveau bei 26,10 gefasst machen. Oberhalb dieser Marke wären die nächsten Ziele bei 29,27 USD und darüber bei 29,70 USD zu finden.

Short Szenario:

Ein neues Mehrmonatstief unter 22,68 USD dürfte den Bären weiter zuspielen und so die seit März begonnene Abwärtsbewegung weiter befeuern. Rücksetzer bis zum Dezembertief bei 20,54 USD wären dabei mindestens zu erwarten. Ob sich dann allerdings im Unterstützungsbereich von 20,00 bis 21,00 USD erneut die Käufer finden, bleibt zunächst abzuwarten.

© Christian Kämmerer
Freiberuflicher Technischer Analyst

Offenlegung gemäß § 34b WpHG wegen möglicher Interessenkonflikte: Der Autor ist in den besprochenen Wertpapieren bzw. Basiswerten derzeit nicht investiert.

Dieser Artikel stammt von Rohstoff-Welt.de
Die URL für diesen Artikel lautet:
https://www.rohstoff-welt.de/news/49434--Goldcorp-Inc.---Ist-hier-noch-was-zu-erwarten.html

Für den Inhalt des Beitrages ist allein der Autor verantwortlich bzw. die aufgeführte Quelle. Bild- oder Filmrechte liegen beim Autor/Quelle bzw. bei der vom ihm benannten Quelle. Bei Übersetzungen können Fehler nicht ausgeschlossen werden. Der vertretene Standpunkt eines Autors spiegelt generell nicht die Meinung des Webseiten-Betreibers wieder. Mittels der Veröffentlichung will dieser lediglich ein pluralistisches Meinungsbild darstellen. Direkte oder indirekte Aussagen in einem Beitrag stellen keinerlei Aufforderung zum Kauf-/Verkauf von Wertpapieren dar. Wir wehren uns gegen jede Form von Hass, Diskriminierung und Verletzung der Menschenwürde. Beachten Sie bitte auch unsere AGB/Disclaimer!

Die Reproduktion, Modifikation oder Verwendung der Inhalte ganz oder teilweise ohne schriftliche Genehmigung ist untersagt!
Alle Angaben ohne Gewähr! Copyright © by Rohstoff-Welt.de -1999-2026. Es gelten unsere AGB und Datenschutzrichtlinen.